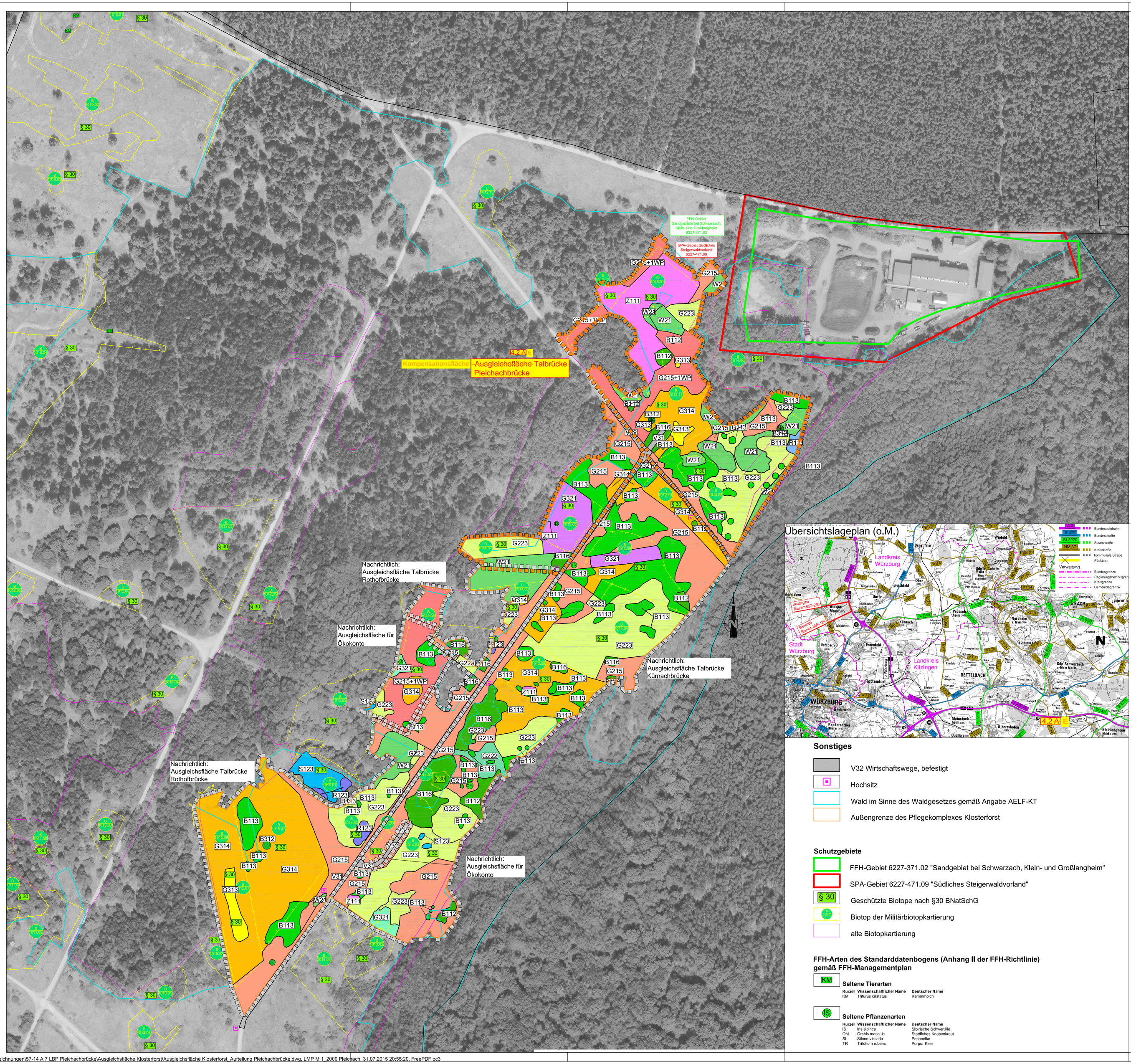

Kompensationsfläche
Umgrenzung der ~~Ausgleichsfläche~~ 4.2 A E

Vorgesehene Aufwertungsmaßnahmen

Ausgangsbestand	Zielbestand
Sandmagerrasen und trockenmagere Offenlandstandorte	
G313 Sandmagerrasen	G313 Sandmagerrasen (unverändert)
G314 Magerrasen, brachgefallen	G314 Magerrasen, brachgefallen (unverändert)
G215 Mäßig extensiv genutztes Grünland, brachgefallen	G314 Magerrasen, brachgefallen
G215 Mäßig extensiv genutztes Grünland, brachgefallen Biotop (+1WP)	G314 Magerrasen, brachgefallen
Heideflächen	
Z111 Heidefläche, geschädigt	Z112 Heidefläche, weitgehend intakt
Brombeergestrüpp	
B116 Gebüsche/Hecken stickstoffreicher, ruderaler Standorte	G314 Magerrasen, brachgefallen
Feuchtlebensräume	
G222 Artenreiche seggen- oder binsenreiche Feucht- und Nasswiese	G222 Artenreiche seggen- oder binsenreiche Feucht- und Nasswiese (unverändert)
G223 Brachgefallene seggen- oder binsenreiche Feuchtwiese	G222 Artenreiche seggen- oder binsenreiche Feucht- und Nasswiese
G321 Brachgefallene Pfeifengraswiese	G322 Artenreiche Pfeifengraswiese
R111 Schilf-Landröhrichte	R111 Schilf-Landröhrichte (unverändert)
R123 Sonstige Wasserröhrichte (Rohrkolben)	R123 Sonstige Wasserröhrichte (Rohrkolben) (unverändert)
S123 Oligo bis mesotrophe Stillgewässer, natürlich oder naturnah	S123 Oligo bis mesotrophe Stillgewässer, natürlich oder naturnah (unverändert)
B113 Sumpfgebüsch	G222 Artenreiche seggen- oder binsenreiche Feucht- und Nasswiese
Gebüsche	
B112 Mesophile Gebüsche/Hecken	B112 Mesophile Gebüsche/Hecken
W21 Vorwälder auf natürlich entwickelten Böden	G314 Magerrasen, brachgefallen oder G222 Artenreiche seggen- oder binsenreiche Feucht- und Nasswiese
B312 Einzelbäume, überwiegend einheimische, standortgerechte Arten Laub-/Nadelbäume	B312 Einzelbäume, überwiegend
Sonstiges	
V31 Wirtschaftswege, versiegelt	G314 Magerrasen, brachgefallen

Rücknahme der Gehölze im Waldrandbereich

Übersichtslageplan (o.M.)

Sonstiges

- V32 Wirtschaftswege, befestigt
- Hochsitz
- Wald im Sinne des Waldgesetzes gemäß Angabe AELF-KT
- Außengrenze des Pflegekomplexes Klosterforst

Schutzgebiete

- FFH-Gebiet 6227-371.02 "Sandgebiet bei Schwarzach, Klein- und Großlangheim"
- SPA-Gebiet 6227-471.09 "Südliches Steigerwaldvorland"
- § 30 Geschützte Biotope nach §30 BNatSchG
- Biotop der Militärbiotopkartierung
- alte Biotopkartierung

FFH-Arten des Standarddatenbogens (Anhang II der FFH-Richtlinie) gemäß FFH-Managementplan

KM **Seltene Tierarten**

Kürzel	Wissenschaftlicher Name	Deutscher Name
KM	Triturus cristatus	Kammmolch

IS **Seltene Pflanzenarten**

Kürzel	Wissenschaftlicher Name	Deutscher Name
IS	Iris sibirica	Sibirische Schwertlilie
OM	Orchis mascula	Stattliches Knabenkraut
SI	Silene viscaria	Pechnelke
TR	Trifolium rubens	Purpur Klee

Entwurfsbearbeitung:
Miriam Glanz
Landschaftsarchitektin

Am Wacholderrain 23
97618 Leutershausen
Tel. 09771 - 98769
Fax.09771 - 2492

bearbeitet:	7/2015	M. Glanz	
geprüft:	7/2015	M. Glanz	
Pr.j.Nr.:	57-14		
Datei:	Ausgleichsfläche Klosterforst.dwg		
Objekt:	Pleichachbrücke A7		
Leutershausen, 05. August 2015			

Autobahndirektion Nordbayern

Flaschenhofstraße 55
90402 Nürnberg

Tel.: 0911/4621-01, Fax: 0911/4621-456, E-Mail: poststelle@abdnb.bayern.de

bearbeitet:	Gz:		
gezeichnet:	Gz:		
geprüft:	Gz: 1411	Juli 2015	CB
	Gz:		
PSP Nr.:	B02S.ABAD0012.00		
Projekt:	Talbrücke Pleichach BW 657 a		

Nr.	Art der Änderung	Datum	Zeichen
1	Roteintragungen ergänzt	06.10.2016	Kress

FESTSTELLUNGSENTWURF

Straßenbauverwaltung Freistaat Bayern

Autobahndirektion Nordbayern

Straße / Abschn.-Nr. / Station: A7 / 240 / 5,826

PROJIS-Nr.:

Unterlage / Blatt-Nr.: 9.1 / 2

Landschaftspflegerischer Maßnahmenplan 4.2 ~~A~~ E
~~Ausgleichsfläche~~ Kompensationsfläche Klosterforst

Maßstab: 1:2000

BAB A 7 Fulda - Würzburg
Abschnitt: AS Gramschatzer Wald - AS Würzburg/Estenfeld
Ersatzneubau der Talbrücke Pleichach BW 657a
(Betr.-km 657,598)

Aufgestellt
Nürnberg, den 05.08.2015
Autobahndirektion Nordbayern

Michaela Weidinger-Knapp, Baurätin, SGL 14

Datenquelle © Bayerisches Landesamt für Umwelt, www.lfu.bayern.de